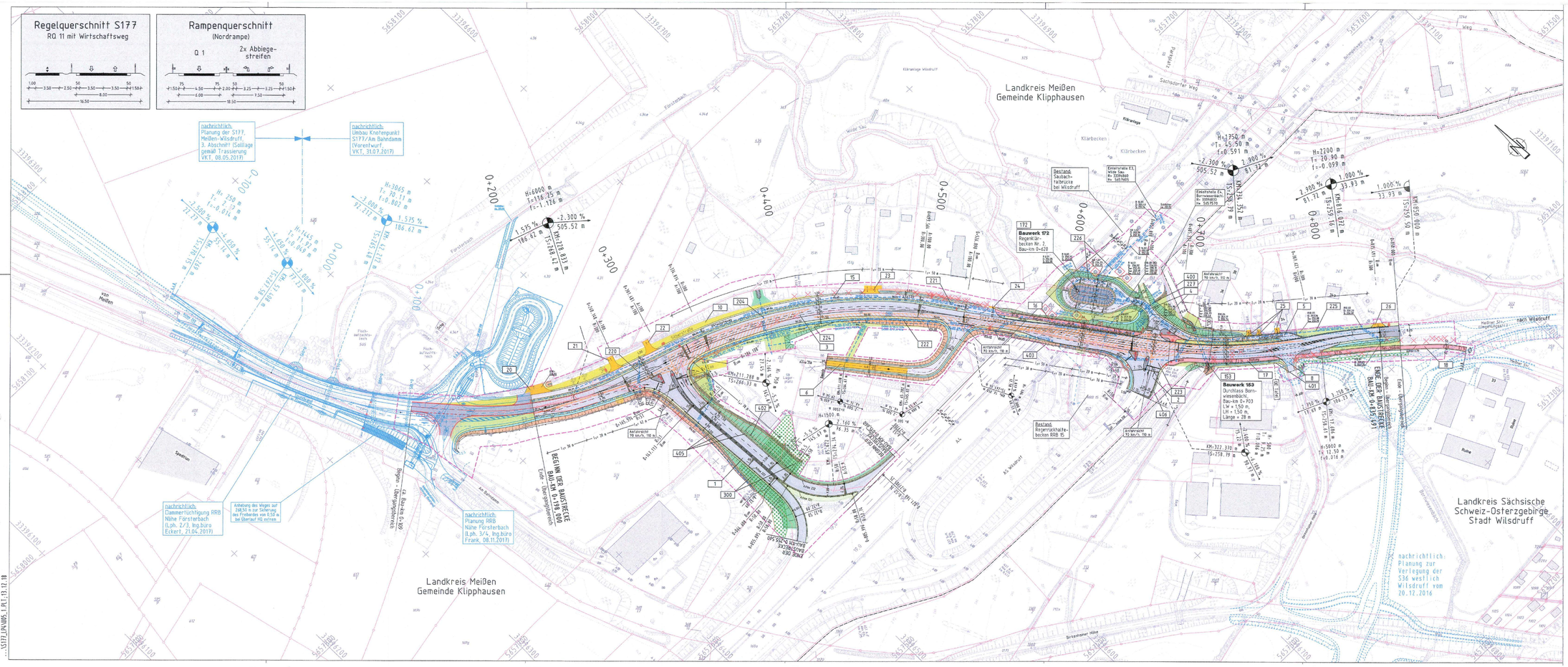

Regelquerschnitt S177
RQ 11 mit Wirtschaftsweg
Rampenquerschnitt
(Nordrampe)
Q 1
2x Abbiege-streifen
Landkreis Meißen
Gemeinde Klipphausen
Landkreis Sächsische Schweiz-Osterzgebirge
Stadt Wilsdruff
nachrichtlich: Planung der S177, Meißen-Wilsdruff, 3. Abschnitt (Sollage gemäß Trassierung VKT, 08.05.2017)
nachrichtlich: Umbau Knotenpunkt S177/Am Bahndamm (Vorentwurf, VKT, 31.07.2017)
nachrichtlich: Dammertüchtigung RRB Nähe Försterbach (Lph. 2/3, Ing.büro Eckert, 21.04.2017)
Anhebung des Weges auf 248,50 m zur Sicherung des Freibordes von 0,50 m bei Überlauf HQ extrem
nachrichtlich: Planung RRB Nähe Försterbach (Lph. 3/4, Ing.büro Frank, 08.11.2017)
BEGINN 1ER BAUSTRECKE BAU-KM 0+199,000
Ende Überquerungsverbot
Bestand Saubachtalbrücke bei Wilsdruff
Bauwerk 172 Regenrückhaltebecken Nr. 2, Bau-km 0+620
Bauwerk 153 Durchlass Bornwiesenbächl. Bau-km 0+ PF3 LW = 1,50 m, LH = 1,50 m, Länge = 28 m
Bestand Regenrückhaltebecken RRB 15
Bestand Durchlass Bornwiesenbächl. Bau-km 0+ PF3 LW = 1,50 m, LH = 1,50 m, Länge = 28 m
ENDE 1ER BAUSTRECKE BAU-KM 0+435,191
Spielfeld
Ruine
Försterbach
Klärbecken
Sachsdorfer Weg
Feldweg
Wilsdruffer Straße
Am Bahndamm
Am Wilsdruff
Fischerbach
Birkenhainer Höhe
Heidner Straße
Dorfstraße
Weg
Graben
Wald
Wiese
Acker
Straße
Gebäude
Fischaufstiegshilfe
Fischaufstiegshilfe
Fischaufstiegshilfe